

PROTECTION
BANCASSURANCE

AFFIN EZ PROTECT

This is an insurance product

A guaranteed acceptance plan that
safeguards you at every step



Member of PIDM

The benefit(s) payable under eligible product is protected by PIDM up to limits. Please refer to PIDM's TIPS Brochure or contact Generali Life Insurance Malaysia Berhad or PIDM (visit www.pidm.gov.my).



AFFIN

Most of our life goals need to be financed. However, unexpected events can happen at any point of time throughout our entire life. Do not let money stop you from pursuing your life goals. Plan ahead to protect yourself, your family, or even your business. As a business owner, employees depend on you for their salaries, and as the breadwinner for your family, your family's financial future is dependent on you.

Introducing **AFFIN EZ Protect** - a comprehensive protection plan that provides financial security! With the guaranteed acceptance feature, you can skip the hassle of medical check-ups and financial underwriting. You are covered with death or total permanent disability (TPD) benefits of up to **400% basic sum insured** and also daily hospital allowance benefit due to accident or infectious disease. On top of that, if you survive at age 80¹, you will receive a 100% refund of total premiums paid!

Since you would give your life for your loved ones, why not create a safe and unbreakable shield for them? Do not wait until it is too late. Protect yourself, your family, and your business with **AFFIN EZ Protect** now, to have a peace of mind.

¹ Provided no TPD claim has been made.

Benefits at a Glance

Guaranteed acceptance

Up to 400% coverage for
accidental death & TPD

Refund 100% of total premium
paid upon policy maturity

Income replacement
during hospitalisation

Death or TPD coverage



Benefits



Guaranteed acceptance

Get protected with **AFFIN EZ Protect** and skip the hassle of medical underwriting and financial underwriting.



Death or total permanent disability (TPD) coverage²

Eligible for either one of the following amounts if death or TPD is due to:

Death or TPD due to	Policy Year 1 and 2	Policy Year 3 and onwards
All causes	Total Premium Paid ³	100% of the Basic Sum Insured ⁶
Infectious disease ⁴	100% of the Basic Sum Insured + Total Premium Paid	200% of the Basic Sum Insured ⁶
Accident ⁵	300% of the Basic Sum Insured ⁶	
Accident occurring outside of Malaysia ⁵	400% of the Basic Sum Insured ⁶	

² Only one of the benefits is payable, whichever claim amount is highest at the point of multiple claims is made. For coverage term of each benefit, please refer to Frequently Asked Questions for the coverage table.

³ In the event of death/TPD due to non-accidental causes during policy year 1 and 2, total premium paid will be payable.

⁴ Death or TPD must occur within 60 days from the diagnosis date of the infectious disease, and the diagnosis of infectious disease must be confirmed while the insured is still alive.

⁵ The aggregate amount payable is subject to RM1,000,000 per life.

⁶ The amount shown is the minimum amount payable upon death or TPD. Please refer to the Frequently Asked Questions for the full benefit table.

Benefits



Income replacement during hospitalisation

Daily hospitalisation **allowance of RM50⁷** will be payable if you are hospitalised for a minimum period of 6 continuous hours and up to 30 days per policy year or until the termination of your policy, whichever is earlier, for each event as follows:

- a) Hospitalisation due to accidental causes prior to age 75; or
- b) Hospitalisation due to either one of the 15 covered infectious diseases⁸ prior to age 80.



Maturity benefit at your golden years

Once your policy matures at age 80, the **total premium paid¹ will be refunded** to you, less any indebtedness, provided that the policy is still in force, you are alive at the maturity date, and all premiums are paid up to date.

¹ Provided no TPD claim has been made.

⁷ If the insured has more than 1 policy of the same plan, the total daily hospitalisation allowance payable for each a) and b) on all policies is subject to a maximum of RM50 each day. If the insured is hospitalised resulting from both a) and b), both daily hospitalisation allowance due to Infectious Disease and daily hospitalisation allowance due to Accident, will be payable.

⁸ Please refer to Frequently Asked Questions on the covered infectious disease.

How It Works?

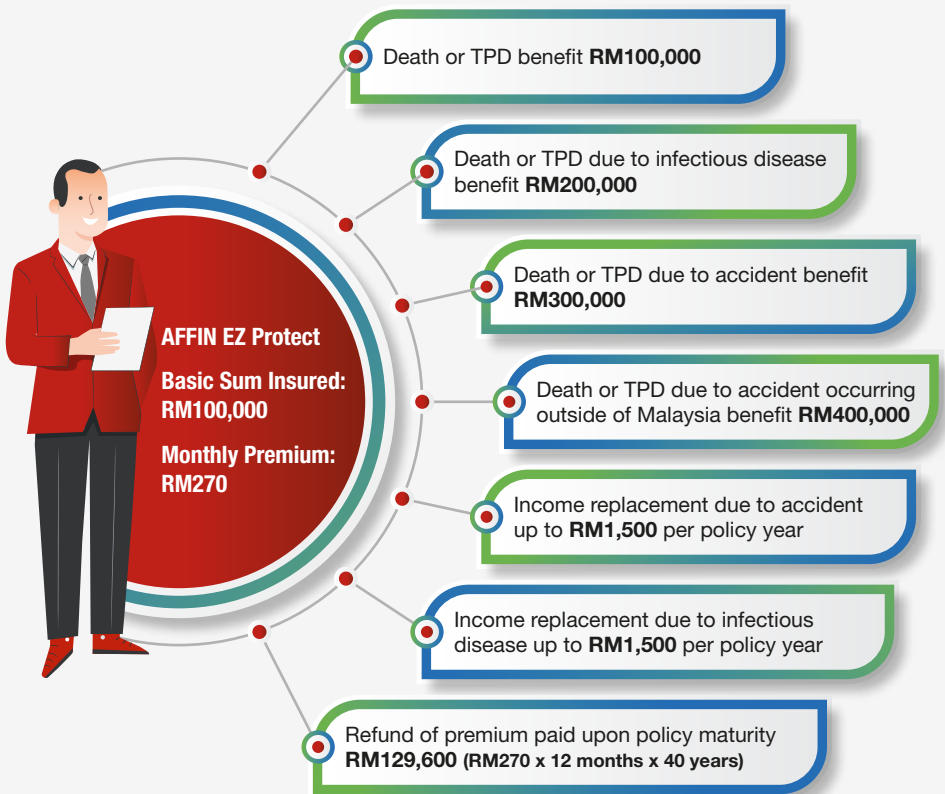

Notes:

- Assumption above is based on a male, non-smoker, age 40. The examples above are used for illustrative purposes only and the values might have rounding differences. Kindly refer to sales illustration for more details. Terms and conditions apply.
- Death or TPD Benefit for all causes is illustrated on the 3rd policy year onwards and assumed the highest amount payable is Basic Sum Insured.

Frequently Asked Questions

1. How do I make a claim?

Call us at 1 300 88 1616 from Monday to Thursday between 8.30 am and 5.30 pm; and Friday between 8.30 am and 5.00 pm (except public holidays). We will make things as easy as possible for you.

2. Who can be insured under AFFIN EZ Protect?

Individual aged between 30 years old and 60 years old (age last birthday).

3. What is the death or TPD coverage under AFFIN EZ Protect?

Death or TPD due to	Policy Year 1 and 2	Policy Year 3 and onwards
All causes	Total Premium Paid ³	Highest of: <ul style="list-style-type: none"> • Basic Sum Insured; • Total Premium Paid; or • Cash Value
Infectious disease	100% of the Basic Sum Insured + Total Premium Paid	Highest of: <ul style="list-style-type: none"> • 200% Basic Sum Insured; or • 100% Basic Sum Insured + Total Premium Paid; or • 100% Basic Sum Insured + Cash Value
Accident	Highest of: <ul style="list-style-type: none"> • 300% Basic Sum Insured; or • 200% Basic Sum Insured + Total Premium Paid; or • 200% Basic Sum Insured + Cash Value 	
Accident occurring outside of Malaysia	Highest of: <ul style="list-style-type: none"> • 400% Basic Sum Insured; or • 300% Basic Sum Insured + Total Premium Paid; or • 300% Basic Sum Insured + Cash Value 	

4. How long is the coverage?

AFFIN EZ Protect covers you as follows:

Benefit	Coverage prior to age
Death due to: <ul style="list-style-type: none"> • All causes • Infectious disease 	80 years old
Death due to: <ul style="list-style-type: none"> • Accidental • Accidental occurring outside of Malaysia 	75 years old
Total permanent disability (TPD) due to all causes	70 years old
Daily Hospital Income Benefit (HIB) due to accident	75 years old
Daily Hospital Income Benefit (HIB) due to infectious disease	80 years old

³ In the event of death/TPD due to non-accidental causes during policy year 1 and 2, total premium paid will be payable.

Frequently Asked Questions

5. How long do I need to pay the premiums?

Premiums are payable throughout the entire duration of the plan. You can pay your premiums monthly, quarterly, half-yearly or yearly.

6. Are the premiums payable guaranteed?

The Regular Premium is not guaranteed and We reserve the right to revise the Regular Premium. We shall notify you in writing of any changes in the Regular Premium at least 90 days before the change takes effect.

7. Can I surrender my policy?

Yes, you may surrender your policy. Upon surrender, you will receive Cash Value, less any indebtedness. However, it may not be to your advantage if you surrender your policy, you may get back lesser than the total amount of premium that you have paid.

8. What are the infectious diseases covered under this product?

- Chikungunya Fever;
- Creutzfeldt-Jakob Disease;
- Dengue;
- Ebola;
- Hand Foot and Mouth Disease;
- Influenza A – Avian Influenza A(H7N9) & A(H5N1);
- Japanese Encephalitis;
- Malaria;
- Measles;
- MERS-CoV;
- Nipah Virus Encephalitis;
- Rabies;
- SARS;
- Typhoid Fever;
- Zika Virus.

Please refer to the policy contract for the definition of infectious disease.

Important Notes

We believe it is important that you fully appreciate and understand all the benefits and charges under this plan.

1. This insurance plan is underwritten by Generali Life Insurance Malaysia Berhad 200601003992 (723739-W) (“We/ Us/ Our”), a company licensed under the Financial Services Act 2013 and regulated by Bank Negara Malaysia and is located at 8th Floor, Chulan Tower, No. 3 Jalan Conlay, 50450 Kuala Lumpur.
2. Affin Bank Berhad 197501003274 (25046-T) is a distributor of this insurance plan and is located at Level 19, Menara AFFIN, Lingkaran TRX, Tun Razak Exchange, 55188 Kuala Lumpur.
3. AFFIN EZ Protect is a non-participating insurance plan which provides protection prior to age 80. This plan covers death or total permanent disability (TPD) due to non-accidental, accidental causes, and infectious disease. This plan also comes with additional benefits of daily hospital allowance due to accident and infectious disease.
4. You should ask for and study the sales illustration pertaining to your policy.
5. You should satisfy yourself that this plan will best serve your needs and that the premium payable is an amount you can afford.
6. This plan does not have a Cash Value upon surrender unless it is in its 3rd Policy Year onwards, and the premiums are paid up to date.
7. You are given 31 days of grace period after the due date to make your premium payment. Your Policy will continue to be in force during this grace period. If your premium is still unpaid at the end of the grace period, your Cash Values (if any) will be used to pay future premium through automatic premium loan. If the Cash Values are not enough to pay for such outstanding premiums or any indebtedness, your policy will cease to be in force.
8. If you are not completely satisfied with the policy, you may cancel your policy by returning the policy within 15 days from the date of your receipt of this policy contract provided no claim has been made. We will then refund to you any premiums that have been paid immediately after such request for cancellation has been received by Us less any indebtedness.
9. Buying a regular premium life policy is a long-term commitment and it is not advisable to hold your policy for a short period of time in view of the high initial costs. If you terminate your policy, you may get back less than the amount you have paid.
10. Commission payable to the distributor is borne by you and deducted from your premium as follows:-

Policy Year	1	2	3	4 - 10
Proportion premium deduction for commissions (%)	7.55%	1.22%	1.23%	–
Actual Amount (RM)	240.62	38.88	39.20	–

The above illustration assumes AFFIN EZ Protect for a male non-smoker, age 40 with annual premium of RM3,187 and Basic Sum Insured of RM100,000. Please note that the actual commission amount borne will vary depending on the assumption made.

Important Notes

11. This insurance plan does not cover:
- a. Death due to suicide while sane or insane within 12 months from the issue date or any date of reinstatement, whichever is later.
 - b. TPD due to:
 - i. Any self-inflicted injury or attempted suicide, while sane or insane;
 - ii. Service in the armed forces in time of declared or undeclared war or while under orders for warlike operations or making an arrest as an officer of the law;
 - iii. Any pre-existing or recurring, injury, disease, illness or disablement which the insured suffered prior to issue date or date of reinstatement of the policy, whichever is later;
 - iv. Participation in hazardous activities like boxing, skiing, wrestling, diving, mountaineering, rappelling, river rafting, rapid shooting, any form of racing other than on foot, or any speed or endurance contest;
 - v. Participation in any airborne activities other than as a fare-paying passenger on a public licensed air service;
 - vi. The attempt or commission of assault or any unlawful act by the insured; or
 - vii. While under the influence of alcohol, any narcotics, drugs or substance abuse.
 - c. Death or TPD due to accident, Death or TPD due to accident occurring outside of Malaysia and Daily Hospital Income due to accident if injury or loss suffered by the insured is resulting from:
 - i. Any self-inflicted injury, suicide or attempted suicide, while sane or insane;
 - ii. Disease or infection of any kind (unless the bacterial infections occur in connection with or as a consequence of accidental bodily injury);
 - iii. Taking poison, drugs not prescribed by medical practitioner, alcohol, sedatives, or inhaling gas (except from hazard incidental to occupation);
 - iv. The attempt or commission of assault or any unlawful act by the insured;
 - v. Service in the armed forces in time of declared or undeclared war or while under orders for warlike operations or making an arrest as an officer of the law;
 - vi. Participation in any airborne activities other than as a fare-paying passenger on a public licensed air service;
 - vii. Pregnancy, childbirth, miscarriage or any of their consequences;
 - viii. Pre-existing physical or mental defect or infirmity;
 - ix. Any act due to strike, riot and civil commotion;
 - x. Any pre-existing or recurring, injury, disease, illness or disablement which the insured suffered prior to issue date or any date of reinstatement of this policy, whichever is later; or
 - xi. Participation in hazardous activities like boxing, skiing, wrestling, diving, mountaineering, rappelling, river rafting, rapid shooting, any form of racing other than on foot, or any speed or endurance contest.
 - d. Infectious Disease due to:
 - i. Suicide, attempted suicide or intentionally self-inflicted injury while sane or insane;
 - ii. War or any act of war, declared or undeclared, criminal or terrorist activities, active duty in any armed forces, direct participation in strikes, riots, civil commotion or insurrection;
 - iii. Biological or chemical contamination, ionising radiation or contamination by radioactivity from any nuclear fuel or nuclear waste from process of nuclear fission or from any nuclear weapons material;

Important Notes

- iv. The signs or symptoms of any of the infectious diseases are manifested prior to or within 14 days from the issue date or date of reinstatement of this policy, whichever is later;
- v. Any pre-existing or recurring, injury, disease or illness which the insured suffered prior to issue date or any date of reinstatement of this policy, whichever is later;
- vi. Taking poison, drugs not prescribed by medical practitioner, alcohol, sedatives, or inhaling gas (except from hazard incidental to occupation); or
- vii. Acquired Immune Deficiency Syndrome (AIDS) or AIDS Related Complex (ARC) and Human Immunodeficiency Virus (HIV) related diseases.

Note: This list is non-exhaustive. Please refer to the policy contract for the full list of exclusions as well as the terms and conditions under this plan.

- 12. This brochure contains only general information about the product and does not in any way represent a policy. For a detailed description of the terms and conditions and exclusions of the product, please refer to the product disclosure sheet, sales illustration and official policy contract issued by Us.

Kebanyakan matlamat hidup kita perlu menggunakan wang. Walau bagaimanapun, kejadian yang tidak diduga boleh berlaku pada bila-bila masa sepanjang hayat kita. Jangan biarkan wang menghalang anda daripada mengejar matlamat hidup anda. Rancang lebih awal untuk melindungi diri anda, keluarga anda, malah perniagaan anda. Sebagai pemilik perniagaan, pekerja bergantung kepada anda untuk pendapatan mereka, dan sebagai pencari nafkah untuk keluarga anda, masa depan kewangan keluarga anda bergantung kepada anda.

Memperkenalkan **AFFIN EZ Protect** - pelan perlindungan komprehensif yang menyediakan keselamatan kewangan! Dengan ciri penerimaan terjamin, anda boleh melangkau pemeriksaan perubatan dan pengunderaitan kewangan. Anda dilindungi dengan manfaat kematian atau hilang upaya menyeluruh dan kekal (TPD) sehingga **400% jumlah asas diinsuranskan** dan juga manfaat elaun harian penghospitalan akibat kemalangan atau penyakit berjangkit. Selain itu, jika anda masih hidup pada umur 80¹ tahun, anda akan menerima bayaran balik 100% daripada jumlah premium yang telah dibayar!

Memandangkan anda sanggup memberikan nyawa anda untuk orang yang anda sayangi, mengapa tidak mencipta perisai yang selamat dan utuh untuk mereka? Jangan tunggu sehingga semuanya terlambat. Lindungi diri anda, keluarga anda dan perniagaan anda dengan **AFFIN EZ Protect** sekarang, untuk mendapatkan ketenangan fikiran.

¹ Dengan syarat tiada tuntutan TPD dibuat.

Manfaat Sepintas Lalu

Penerimaan terjamin

Perlindungan sehingga 400% untuk kematian atau TPD akibat kemalangan

Bayaran balik 100% daripada jumlah premium yang dibayar setelah polisi matang

Penggantian pendapatan semasa dimasukkan ke hospital

Perlindungan Kematian atau TPD



Manfaat



Penerimaan terjamin

Dapatkan perlindungan dengan **AFFIN EZ Protect** tanpa melalui pengunderaitan perubatan dan pengunderaitan kewangan.



Perlindungan kematian atau hilang upaya menyeluruh dan kekal (TPD)²

Terima salah satu daripada jumlah berikut jika kematian atau TPD akibat:

Kematian atau TPD akibat	Tahun Polisi 1 dan 2	Tahun Polisi 3 dan seterusnya
Semua punca	Jumlah Premium yang Dibayar ³	100% daripada Jumlah Asas Diinsuranskan ⁶
Penyakit berjangkit ⁴	100% daripada Jumlah Asas Diinsuranskan + Jumlah Premium yang Dibayar	200% daripada Jumlah Asas Diinsuranskan ⁶
Kemalangan ⁵	300% daripada Jumlah Asas Diinsuranskan ⁶	
Kemalangan yang berlaku di luar Malaysia ⁵	400% daripada Jumlah Asas Diinsuranskan ⁶	

² Hanya satu manfaat akan dibayar, di mana amaun tuntutan yang tertinggi pada masa beberapa tuntutan dilakukan. Untuk tempoh perlindungan bagi setiap manfaat, sila rujuk Soalan Lazim untuk jadual perlindungan.

³ Sekiranya berlaku kematian/TPD bukan akibat kemalangan pada polisi tahun 1 dan 2, jumlah premium yang dibayar akan dibayar semula.

⁴ Kematian atau TPD mesti berlaku dalam tempoh 60 hari dari tarikh diagnosis penyakit berjangkit, dan diagnosis penyakit berjangkit mesti disahkan semasa hayat orang yang diinsuranskan.

⁵ Amaun agregat yang dibayar adalah tertakluk kepada RM1,000,000 seumur hidup.

⁶ Jumlah yang ditunjukkan adalah jumlah minimum yang akan dibayar apabila berlaku kematian atau TPD. Sila rujuk kepada Soalan Lazim untuk jadual manfaat penuh.

Manfaat



Penggantian pendapatan semasa dimasukkan ke hospital

RM50⁷ elaun harian penghospitalan akan dibayar sekiranya anda dimasukkan ke hospital untuk tempoh minimum 6 jam berterusan dan sehingga 30 hari pada setiap tahun polisi atau sehingga penamatan polisi anda, yang mana terdahulu, untuk setiap kejadian yang berikut:

- Penghospitalan akibat kemalangan sebelum umur 75 tahun; atau
- Penghospitalan akibat salah satu daripada 15 penyakit berjangkit⁸ yang dilindungi sebelum umur 80 tahun.



Manfaat matang pada usia emas anda

Sebaik sahaja polisi anda matang pada umur 80 tahun, **jumlah premium yang dibayar¹ akan dibayar semula** kepada anda, ditolak sebarang keberhutangan, dengan syarat bahawa polisi masih berkuat kuasa, anda masih hidup pada tarikh matang, dan semua premium dibayar sehingga kini.

¹ Dengan syarat tiada tuntutan TPD dibuat.

⁷ Jika orang yang diinsuranskan mempunyai lebih daripada 1 polisi dengan pelan yang sama, jumlah manfaat penghospitalan harian yang dibayar untuk setiap a) dan b) adalah tertakluk kepada maksimum RM50 setiap hari. Jika orang yang diinsuranskan dimasukkan ke hospital akibat a) dan b), kedua-dua manfaat elaun harian penghospitalan akibat Penyakit Berjangkit dan Kemalangan, akan dibayar.

⁸ Sila rujuk kepada Soalan Lazim mengenai penyakit berjangkit yang dilindungi.

Bagaimana Ia Berfungsi?

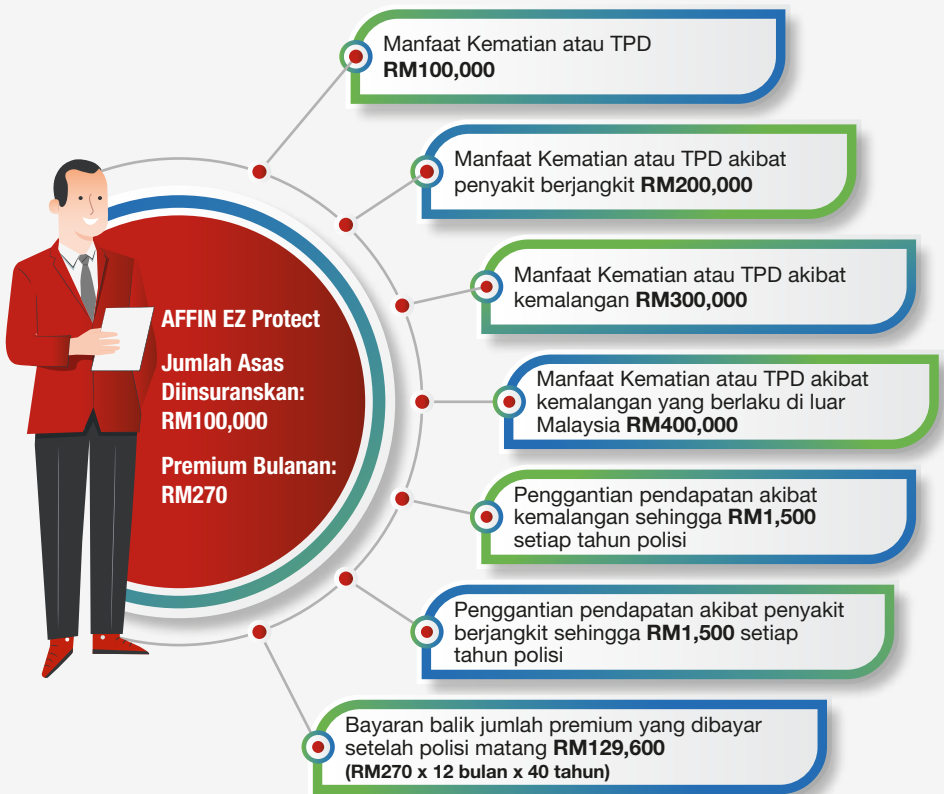

Nota:

- Andaian di atas adalah berdasarkan lelaki, tidak merokok, berumur 40 tahun. Contoh di atas digunakan untuk tujuan ilustrasi sahaja dan mungkin terdapat perbezaan nilai penggenapan. Sila rujuk ilustrasi jualan untuk maklumat lanjut. Tertakluk kepada terma dan syarat.
- Manfaat Kematian atau TPD untuk semua punca diilustrasikan pada tahun polisi ke-3 dan seterusnya dan dengan andaian jumlah tertinggi yang perlu dibayar ialah Jumlah Asas Diinsuranskan.

Soalan Lazim

1. Bagaimanakah cara membuat tuntutan?

Hubungi kami di 1 300 88 1616 dari hari Isnin hingga Khamis antara 8:30 pagi hingga 5:30 petang; dan hari Jumaat antara 8:30 pagi hingga 5:00 petang (kecuali cuti umum). Kami akan berusaha untuk menjadikan proses semudah mungkin untuk anda.

2. Siapakah yang boleh diinsuranskan di bawah AFFIN EZ Protect?

Individu yang berumur antara 30 tahun dan 60 tahun (umur hari lahir terakhir).

3. Apakah perlindungan kematian atau TPD di bawah AFFIN EZ Protect?

Kematian atau TPD akibat	Tahun Polisi 1 dan 2	Tahun Polisi 3 dan seterusnya
Semua punca	Jumlah Premium yang Dibayar ³	Yang mana paling tinggi: <ul style="list-style-type: none">• Jumlah Asas Diinsuranskan; atau• Jumlah Premium yang Dibayar; atau• Nilai Tunai
Penyakit berjangkit	100% daripada Jumlah Asas Diinsuranskan + Jumlah Premium yang Dibayar	Yang mana paling tinggi: <ul style="list-style-type: none">• 200% Jumlah Asas Diinsuranskan; atau• 100% Jumlah Asas Diinsuranskan + Jumlah Premium yang Dibayar; atau• 100% Jumlah Asas Diinsuranskan + Nilai Tunai
Kemalangan	Yang mana paling tinggi: <ul style="list-style-type: none">• 300% Jumlah Asas Diinsuranskan; atau• 200% Jumlah Asas Diinsuranskan + Jumlah Premium yang Dibayar; atau• 200% Jumlah Asas Diinsuranskan + Nilai Tunai	
Kemalangan yang berlaku di luar Malaysia	Yang mana paling tinggi: <ul style="list-style-type: none">• 400% Jumlah Asas Diinsuranskan; atau• 300% Jumlah Asas Diinsuranskan + Jumlah Premium yang Dibayar; atau• 300% Jumlah Asas Diinsuranskan + Nilai Tunai	

³ Sekiranya berlaku kematian/TPD bukan akibat kemalangan pada polisi tahun 1 dan 2, jumlah premium yang dibayar akan dibayar semula.

Soalan Lazim

4. Berapa lamakah tempoh perlindungan ini?

AFFIN EZ Protect melindungi anda seperti berikut:

Manfaat	Perlindungan sebelum umur
Kematian akibat: <ul style="list-style-type: none">• Semua punca• Penyakit berjangkit	80 tahun
Kematian akibat: <ul style="list-style-type: none">• Kemalangan• Kemalangan yang berlaku di luar Malaysia	75 tahun
Hilang upaya menyeluruh dan kekal (TPD) akibat semua punca	70 tahun
Manfaat Elaun Harian Penghospitalan (HIB) akibat kemalangan	75 tahun
Manfaat Elaun Harian Penghospitalan (HIB) akibat penyakit berjangkit	80 tahun

5. Berapa lamakah saya perlu membayar premium?

Premium perlu dibayar sepanjang tempoh pelan. Anda boleh membayar premium secara bulanan, suku tahun, separuh tahun atau tahunan.

6. Adakah premium yang dibayar terjamin?

Premium Berkala tidak dijamin dan Kami berhak untuk menyemak Premium Berkala. Kami akan memberitahu Anda secara bertulis apa-apa perubahan dalam Premium Berkala sekurang-kurangnya 90 hari sebelum perubahan itu berkuat kuasa.

7. Bolehkah saya menyerahkan polisi saya?

Ya, anda boleh menyerahkan polisi anda. Apabila diserahkan, anda akan menerima Nilai Tunai, ditolak sebarang keberhutangan. Walau bagaimanapun, ia mungkin tidak menguntungkan anda jika anda menyerahkan polisi anda, anda mungkin mendapat kurang daripada jumlah premium yang telah anda bayar.

8. Apakah penyakit berjangkit yang dilindungi di bawah produk ini?

- Demam Chikungunya;
- Penyakit Creutzfeldt-Jakob;
- Denggi;
- Ebola;
- Penyakit Tangan Kaki dan Mulut;
- Influenza A – Influenza Burung A(H7N9) & A(H5N1);
- Ensefalitis Jepun;
- Malaria;
- Demam Campak;
- MERS-CoV;
- Ensefalitis Virus Nipah;
- Rabies;
- SARS;
- Demam Kepialu;
- Virus Zika.

Sila rujuk kontrak polisi untuk definisi penyakit berjangkit.

Nota Penting

Kami percaya bahawa adalah penting untuk anda meneliti dan memahami sepenuhnya kesemua manfaat dan caj di bawah pelan ini.

1. Pelan insurans ini diunderait oleh Generali Life Insurance Malaysia Berhad 200601003992 (723739-W) ("Kami"), syarikat berlesen di bawah Akta Perkhidmatan Kewangan 2013 dan dikawal selia oleh Bank Negara Malaysia dan bertempat di Tingkat 8, Menara Chulan, No. 3 Jalan Conlay, 50450 Kuala Lumpur.
2. Affin Bank Berhad 197501003274 (25046-T) ialah pengedar pelan insurans ini dan bertempat di Level 19, Menara AFFIN, Lingkaran TRX, Tun Razak Exchange, 55188 Kuala Lumpur.
3. AFFIN EZ Protect ialah pelan insurans tanpa penyertaan yang menyediakan perlindungan kematian sehingga umur 80 tahun. Pelan ini melindungi kematian atau hilang upaya menyeluruh dan kekal (TPD) akibat bukan kemalangan, kemalangan dan penyakit berjangkit. Pelan ini juga mempunyai manfaat tambahan elaun harian penghospitalan akibat kemalangan dan penyakit berjangkit.
4. Anda seharusnya mendapatkan dan mengkaji ilustrasi jualan berkenaan polisi anda.
5. Anda hendaklah berpuas hati bahawa pelan ini adalah yang terbaik untuk memenuhi keperluan anda dan premium yang perlu dibayar adalah jumlah yang mampu anda bayar.
6. Pelan ini tidak mempunyai Nilai Tunai apabila diserahkan melainkan pada Tahun Polisi ke-3 dan seterusnya, dan premium dibayar sehingga kini.
7. Anda diberi tempoh tangguh 31 hari selepas tarikh akhir bagi membuat bayaran premium anda. Polisi anda akan terus berkuat kuasa dalam tempoh tangguh ini. Sekiranya premium anda masih belum dibayar selepas tempoh tangguh, Nilai Tunai anda (jika ada) akan digunakan untuk membayar premium masa depan melalui pinjaman premium automatik. Sekiranya Nilai Tunai tidak mencukupi untuk membayar premium tunggakan atau sebarang keberhutangan, polisi anda akan berhenti berkuat kuasa.
8. Jika anda tidak berpuas hati dengan polisi ini, anda boleh membatalkan polisi anda dengan memulangkan polisi dalam tempoh 15 hari dari tarikh kontrak polisi diterima dengan syarat tiada tuntutan telah dibuat. Kami akan memulangkan sebarang premium yang telah dibayar serta merta selepas permintaan pembatalan diterima oleh Kami ditolak sebarang keberhutangan.
9. Membeli polisi hayat premium berkala memerlukan komitmen jangka panjang dan anda tidak digalakkan memegang polisi untuk tempoh yang singkat memandangkan kos permulaannya adalah tinggi. Jika anda menamatkan polisi anda, anda mungkin memperolehi jumlah yang lebih kurang daripada jumlah yang telah dibayar.

Nota Penting

10. Komisen yang dibayar kepada pengedar ditanggung oleh anda dan ditolak daripada premium anda seperti berikut:-

Tahun Polisi	1	2	3	4 - 10
Kadar pemotongan premium untuk komisen (%)	7.55%	1.22%	1.23%	-
Amaun Sebenar (RM)	240.62	38.88	39.20	-

Ilustrasi di atas mengandaikan AFFIN EZ Protect untuk lelaki, tidak merokok, berumur 40 tahun dengan premium tahunan RM3,187 dan Jumlah Asas Diinsuranskan RM100,000. Sila ambil perhatian bahawa jumlah komisen sebenar yang ditanggung adalah berbeza mengikut andaian yang dibuat.

11. Pelan insurans ini tidak melindungi:
- Kematian akibat bunuh diri, sama ada siuman atau tidak siuman dalam tempoh 12 bulan dari tarikh dikeluarkan atau sebarang tarikh pengembalian semula, yang mana terkemudian.
 - TPD akibat:
 - Apa-apa kecederaan diri yang disengajakan atau cubaan membunuh diri, sama ada siuman atau tidak siuman;
 - Berkhidmat dalam angkatan bersenjata pada masa perang diisytiharkan atau tidak diisytiharkan atau semasa berada di bawah perintah untuk operasi seperti perang atau membuat penangkapan sebagai pegawai undang-undang;
 - Apa-apa kecederaan, penyakit, sakit atau hilang upaya yang sedia ada atau berulang yang dialami oleh orang yang diinsuranskan sebelum tarikh polisi dikeluarkan atau mana-mana tarikh pengembalian semula Polisi ini, mengikut yang mana terkemudian;
 - Terlibat dalam aktiviti berbahaya seperti bertinju, bermain ski, bergusti, terjun junam, mendaki gunung, menakik turun, berakit di sungai, meredah jeram, apa jua bentuk perlumbaan selain berjalan kaki, atau apa-apa pertandingan menguji kelajuan atau ketahanan;
 - Terlibat dalam sebarang aktiviti udara melainkan sebagai penumpang yang membayar tambang menggunakan perkhidmatan udara awam yang berlesen;
 - Cubaan atau perbuatan serangan atau sebarang tindakan yang menyalahi undang-undang oleh orang yang diinsuranskan; atau
 - Semasa berada di bawah pengaruh alkohol, sebarang narkotik, dadah atau penyalahgunaan bahan.
 - Kematian atau TPD akibat kemalangan, Kematian atau TPD akibat Kemalangan yang berlaku di luar Malaysia dan Elaun Harian Penghospitalan akibat kemalangan jika orang yang diinsuranskan mengalami kecederaan atau kehilangan yang berpunca daripada:
 - Apa-apa kecederaan diri yang disengajakan, bunuh diri atau cubaan membunuh diri, sama ada siuman atau tidak siuman;
 - Apa jua penyakit atau jangkitan (melainkan jangkitan bakteria yang berlaku berkaitan dengan atau disebabkan oleh kecederaan anggota badan akibat kemalangan);
 - Mengambil racun, ubat yang tidak dipreskripsikan oleh pengamal perubatan, alkohol, sedatif, atau menyedut gas (melainkan bahaya berkaitan dengan pekerjaan);
 - Cubaan atau perbuatan serangan atau sebarang tindakan yang menyalahi undang-undang oleh orang yang diinsuranskan;

Nota Penting

- v. Berkhidmat dalam angkatan bersenjata pada masa perang diisytiharkan atau tidak diisytiharkan atau semasa berada di bawah perintah untuk operasi seperti perang atau membuat penangkapan sebagai pegawai undang-undang;
 - vi. Terlibat dalam sebarang aktiviti udara melainkan sebagai penumpang yang membayar tambang menggunakan perkhidmatan udara awam yang berlesen;
 - vii. Kehamilan, melahirkan anak, keguguran atau apa-apa akibatnya;
 - viii. Kecacatan atau lemah fizikal atau mental yang sedia ada;
 - ix. Apa-apa tindakan disebabkan oleh mogok, rusuhan dan kekecohan awam;
 - x. Apa-apa kecederaan, penyakit, sakit atau hilang upaya yang sedia ada atau berulang yang dialami oleh orang yang diinsuranskan sebelum tarikh dikeluarkan atau mana-mana tarikh pengembalian semula polisi ini, mengikut yang mana terkemudian; atau
 - xi. Terlibat dalam aktiviti berbahaya seperti bertinju, bermain ski, bergusti, terjun junam, mendaki gunung, menaiki turun, berakit di sungai, meredah jeram, apa jua bentuk perlumbaan selain berjalan kaki, atau apa-apa pertandingan menguji kelajuan atau ketahanan.
- d. Penyakit Berjangkit akibat:
- i. Bunuh diri, cubaan membunuh diri atau kecederaan diri yang disengajakan sama ada siuman atau tidak siuman;
 - ii. Perang atau apa-apa tindakan perang, diisytiharkan atau tidak, aktiviti jenayah atau penganas, bergiat cergas dalam mana-mana angkatan bersenjata, penyertaan secara langsung dalam mogok, rusuhan, kekecohan awam atau penderhakaan tentera;
 - iii. Pencemaran kimia atau biologikal, sinaran pengionan atau pencemaran oleh keradioaktifan daripada apa-apa bahan api nuklear atau sisa nuklear daripada proses pembelahan nuklear atau daripada apa-apa bahan senjata nuklear;
 - iv. Tanda atau simptom untuk mana-mana penyakit berjangkit dimanifestasikan sebelum atau dalam tempoh 14 hari dari tarikh dikeluarkan atau tarikh pengembalian semula polisi ini, yang mana terdahulu;
 - v. Apa-apa kecederaan, penyakit atau sakit yang sedia ada atau berulang yang dialami oleh orang yang diinsuranskan sebelum tarikh polisi dikeluarkan atau mana-mana tarikh pengembalian semula polisi ini, mengikut yang mana terkemudian;
 - vi. Mengambil racun, ubat yang tidak dipreskripsikan oleh pengamal perubatan, alkohol, sedatif, atau menyedut gas (melainkan bahaya berkaitan dengan pekerjaan); atau
 - vii. Sindrom Kurang Daya Tahan Penyakit (AIDS) atau Kompleks berkaitan AIDS (ARC) dan penyakit berkaitan Virus Kekurangan Imunitas Manusia (HIV).

Nota: Senarai ini adalah tidak lengkap. Sila rujuk kepada kontrak polisi untuk senarai penuh pengecualian serta terma-terma dan syarat-syarat di bawah pelan ini.

12. Risalah ini hanya mengandungi maklumat umum mengenai produk dan tidak mewakili polisi dalam apa jua cara sekalipun. Untuk penerangan terperinci tentang terma-terma dan syarat-syarat dan pengecualian produk ini, sila rujuk kepada lampiran penerangan produk, ilustrasi jualan dan kontrak polisi rasmi yang dikeluarkan oleh Kami.

我们大部分的人生目标都需要资金支持。然而，在我们一生中的任何一个时间点都可能发生意外事件。别让金钱阻止您追求人生目标。提前计划以保护您与您家人的未来，甚至您的企业。作为企业主，员工的薪水取决于您。作为一家之主，您是您家人的经济支柱。

介绍**AFFIN EZ Protect** – 提供财务保障的全面保障计划！保证受保利益，让您可以省去体检和财务承保的麻烦。您可享受**高达基本保额 400%** 的死亡或完全及永久残障 (TPD) 利益以及因意外或传染病而导致住院的每日津贴。最重要的是，如果您活到80¹岁，您将获得已缴付总保费的100%退款！

既然您愿意为您所爱的人献出生命，为何不为他们打造一个安全、牢不可破的盾牌呢？不要等到为时已晚。立即使用**AFFIN EZ Protect**保护您与您的家人，和您的业务，让您可高枕无忧。

¹前提是尚未提出 TPD 索赔。

利益概览

保证受保

意外死亡和 TPD 保障
高达 400%

保单到期时退还已缴付
保费总额的 100%

死亡或 TPD 保障

住院期间的替代收入



利益



保证受保

通过AFFIN EZ Protect获得保障，并且省去医疗承保和财务承保的麻烦。



死亡或完全及永久残障 (TPD) 保障²

如果死亡或 TPD 是由以下原因造成的，可获得以下其中一项赔偿：

因以下而死亡或TPD	第1和第2保单年	第3保单年以上
所有原因	已缴付保费总额 ³	基本保额的100% ⁶
传染病 ⁴	基本保额的100% + 已缴付保费总额	基本保额的200% ⁶
意外 ⁵	基本保额的300% ⁶	
发生在马来西亚境外的意外 ⁵	基本保额的400% ⁶	

² 在提出多项索赔时，仅支付其中一项利益，最高的索赔金额为准。有关每项利益的保障期限，请参阅常见问题的覆盖范围表。

³ 如果在第 1 和第 2 保单年内因非意外事故而导致死亡/完全及永久残障 (TPD)，将支付已缴付保费总额。

⁴ 死亡或 TPD 必须发生在传染病诊断日期起 60 天内，并且必须在受保人仍然健在时确认传染病的诊断。

⁵ 每人的应付总额为 RM1,000,000。

⁶ 显示的总额是死亡或TPD时应付的最低额。请参阅常见问题的完整利益表。

利益



住院期间的替代收入

如果您因以下事件而住院至少连续6小时，您将获得每日**RM50⁷**住院津贴，并高达30天在每保单年内或至到您的保单终止，何者为先：

- a) 75岁之前因意外原因而住院；或
- b) 80岁之前因15种受保传染病⁸中的任何一种而住院。



黄金岁月的满期利益

一旦您的保单在 80 岁满期时，**已缴付的总保费将退还给您¹**，扣除任何负债，前提是**该保单仍然生效**，您在满期时还生存，和必须缴付全部到期保费。

¹ 前提是尚未提出 TPD 索赔。

⁷ 如果受保人拥有超过一份同样计划的保单，所有保单中a)和b)的每日住院津贴总额限为每天RM50。若受保人因a)及b)而住院，将同时支付因传染病而住院的每日津贴及因意外而住院的每日津贴。

⁸ 请参阅常见问题的受保传染病。

如何运作？



注:

- 以上假设基于男性，非吸烟者，40岁。以上例子仅用于说明目的，这些值可能有舍入差异。详情请参销售说明。条款和条件适用。
- 所有原因造成的死亡或TPD在第3保单年后，并假设最高赔偿额为基本保额。

常见问题

1. 我如何索取赔偿？

请在周一至周四上午8时30分至5时30分之间以及周五上午8时30分至下午5时（公共假期除外）拨电 1300 88 1616 给我们。我们将为您提供简便的手续。

2. 谁可以投保AFFIN EZ Protect？

任何人介于年龄30岁至60岁（最后生日）之间。

3. AFFIN EZ Protect 的死亡或 TPD 保障是什么？

因以下而死亡或TPD	第1和第2保单年	第3保单年以上
所有原因	已缴付保费总额 ³	最高的： <ul style="list-style-type: none">基本保额；已缴付保费总额；或现金价值
传染病	基本保额的 100% + 已缴付保费总额	最高的： <ul style="list-style-type: none">基本保额的200%；或基本保额的100% + 已缴付保费总额；或基本保额的100% + 现金价值
意外	最高的： <ul style="list-style-type: none">基本保额的300%；或基本保额的200% + 已缴付保费总额；或基本保额的200% + 现金价值	
发生在马来西亚境外的意外	最高的： <ul style="list-style-type: none">基本保额的400%；或基本保额的300% + 已缴付保费总额；或基本保额的300% + 现金价值	

4. 保障期限是多久？

AFFIN EZ Protect为您提供以下保障：

利益	保障期限（年龄之前）
死亡原因 <ul style="list-style-type: none">所有原因传染病	80 岁
死亡原因 <ul style="list-style-type: none">意外发生在马来西亚境外的意外	75 岁
各种原因导致的完全及永久残障 (TPD)	70 岁
因意外而住院的每日津贴	75 岁
因传染病而住院的每日津贴	80 岁

³ 如果在第 1 和第 2 保单年内因非意外事故而导致死亡/完全及永久残障 (TPD)，将支付已缴付保费总额。

常见问题

5. 我需要缴付保费多久？

保险收费须在计划的整个有效期间缴付。您可以每月，每季度，每半年或每一年度方式缴付保费。

6. 保费是否保证？

定期保费不受保证，我们有权修改定期保费。如定期保费有任何更改，我们将在更改生效前至少90天以书面形式通知您。

7. 我可以退保吗？

可以，您可以退保。当您退保时，您将会获得现金价值，扣除任何负债。不过，如果您在投保初期退保，可能对您不利，您所获得的总额可能低于您已缴付的保费数额。

8. 本产品涵盖哪些传染病？

- 基孔肯雅热；
- 克雅氏病；
- 骨痛热症；
- 埃博拉病毒；
- 手足口病；
- 甲型流感 – 甲型禽流感(H7N9)和甲型禽流感(H5N1)；
- 日本脑炎；
- 疟疾；
- 麻疹；
- 中东呼吸综合征冠状病毒；
- 尼帕病毒脑炎；
- 狂犬病；
- 非典；
- 伤寒；
- 寨卡病毒。

有关传染病的定义，请参阅保单合约。

重要事项

我们深信您已完全明白和理解在您的保单下的所有利益和收费。

1. 此保险计划由 Generali Life Insurance Malaysia Berhad 200601003992 (723739-W) (“我们”) 承保，该公司是根据2013年金融服务法案获得执照并由马来西亚国家银行监管的公司，位于8th Floor, Chulan Tower, No. 3 Jalan Conlay, 50450 Kuala Lumpur。
2. Affin Bank Berhad 197501003274 (25046-T) 是该保险计划的经销商，位于Level 19, Menara AFFIN, Lingkaran TRX, Tun Razak Exchange, 55188 Kuala Lumpur。
3. AFFIN EZ Protect是一份传统非分红保险计划，为80岁之前提供保障。此计划承保因非意外原因，意外原因和传染病而死亡或完全及永久性残障(TPD)。此计划还附带因意外和传染病而住院的每日津贴的额外利益。
4. 您应该询问和研究与您保单有关的销售说明。
5. 您应该确保此计划最能符合您的需求，并且此保单所支付的保费是您可负担的数额。
6. 此计划在退保时没有现金价值除非是在第3年之后而且您已缴付所有保费。
7. 在保费到期后，您有31天的宽限期以缴付保费。若您在宽限期过后尚未支付保费，您的现金价值(如有)会通过保单自动贷款支付未来保费。如果现金价值不足以支付未付保费或任何债务，您的保单将失效。
8. 如果您对此保单不完全满意，您可以在保单交付给您后的15天内归还保单以及要求取消改保单，前提是尚未提出索赔。当我们收到您退保要求后，我们将会退还已扣除负债的保费。
9. 购买定期缴付保费的人寿保单是长期性承诺，鉴于初始费用高昂，不建议仅持有短期保单。若您申请退保，您可能取回少于您已经缴付的保费。
10. 销售经销商的佣金是由您承担并由您缴付保费中扣除如下表：

保单年份	1	2	3	4 - 10
扣作佣金的保费比率 (%)	7.55%	1.22%	1.23%	-
实际金额(RM)	240.62	38.88	39.20	-

上图表假设AFFIN EZ Protect为40岁的男性，非吸烟者，总保费为每年RM3,187，基本保额为RM100,000。您需注意和负担的实际佣金金额将根据个别案例而有所不同。

11. 此保险计划不提供以下的保障：
 - a. 从保单生效日期或此保单的任何复效日期的12个月内因神志清醒或精神错乱的自杀事故，以较晚者为准。

重要事项

- b. 完全及永久残障由以下原因而导致：
 - i. 理智或精神失常的任何自伤或企图自杀；
 - ii. 在宣战或未宣战时在武装部队服役或以法官进行军事行动或执行追捕命令；
 - iii. 投保人在保单生效日期或此保单的任何复效日期前遭受已存在或复发的受伤或残疾，以较晚者为准；
 - iv. 参加危险活动，例如拳击、滑雪、摔跤、潜水、登山、速降、漂流、快速射击、任何形式的比赛或任何速度或耐力的较量；
 - v. 参加任何空中活动，但并非公共许可的航空服务中的付费乘客；
 - vi. 投保人企图或实施攻击或进行任何非法行为；或
 - vii. 在酒精、任何麻醉品、毒品或药物滥用的影响下。

- c. 因意外死亡或TPD，因发生在马来西亚境外的意外死亡或TPD和因意外而住院的每日津贴，如果投保人遭受的伤害或损失是由以下原因造成的：
 - i. 理智或精神失常的任何自伤或企图自杀；
 - ii. 任何种类的疾病或感染(除非细菌感染发生在连接用或意外人身伤害的后果)；
 - iii. 服毒、药品不是由执业医生处方、酒精、镇静剂或吸入气体(除了危险附带职业)；
 - iv. 企图或攻击的权力或投保人的非法行为；
 - v. 在宣战或未宣战时在武装部队服役或以法官进行军事行动或执行追捕命令；
 - vi. 参加任何空中活动，但并非公共许可的航空服务中的付费乘客；
 - vii. 怀孕、分娩、流产或任何其后果；
 - viii. 已存在身体或精神缺陷或残疾；
 - ix. 任何因暴乱和骚乱的行为；
 - x. 投保人在保单生效日期或此保单的任何复效日期前遭受已存在或复发的受伤或残疾，以较晚者为准；或
 - xi. 参加危险活动，例如拳击、滑雪、摔跤、潜水、登山、速降、漂流、快速射击、任何形式的比赛或任何速度或耐力的较量。

- d. 传染病由以下原因引起：
 - i. 理智或精神失常的任何自杀，企图自杀或自伤；
 - ii. 无论宣战与否或是任何侵略行为，犯罪或恐怖份子活动，现役于任何武装部队，直接参与罢工，暴动以及群众骚乱或叛乱；
 - iii. 由于核裂变或核武器原料产生核废物或核燃料导致离子化辐射或放射线污染；
 - iv. 任何传染病的体征或症状在此保单生效日期或保单的任何复效日期的14天内或之前出现,以较晚者为准；
 - v. 投保人在保单生效日期或此保单的任何复效日期前遭受已存在或复发的受伤或残疾，以较晚者为准；
 - vi. 服毒、药品不是由执业医生处方、酒精、镇静剂或吸入气体(除了危险附带职业)；或
 - vii. 爱滋病(后天免疫缺乏症)或ARC(爱滋病相关综合症)以及HIV相关病症。

注：这个列表是非详细的。请参考保险合同里的完整不保列表和此计划的条款与条件。

- 12. 此销售册子里包含的仅是有关产品的一般资料，并不代表保单本身。欲知更多相关的条件与不保详情，请参阅由我们发出的销售说明、产品说明和正式保单合约。

Our comprehensive range of insurance plans to meet your financial needs at every stage of your life:

PROTECTION

MEDICAL

SAVINGS

INVESTMENT-LINKED

Generali Life Insurance Malaysia Berhad

200601003992 (723739-W)

Correspondence Address:

8th Floor, Chulan Tower,
No. 3 Jalan Conlay, 50450 Kuala Lumpur.

 www.generali.com.my

 +603 2117 6688

 +603 2117 3698

 1 300 88 1616

